Bungalow "Raßnitz"

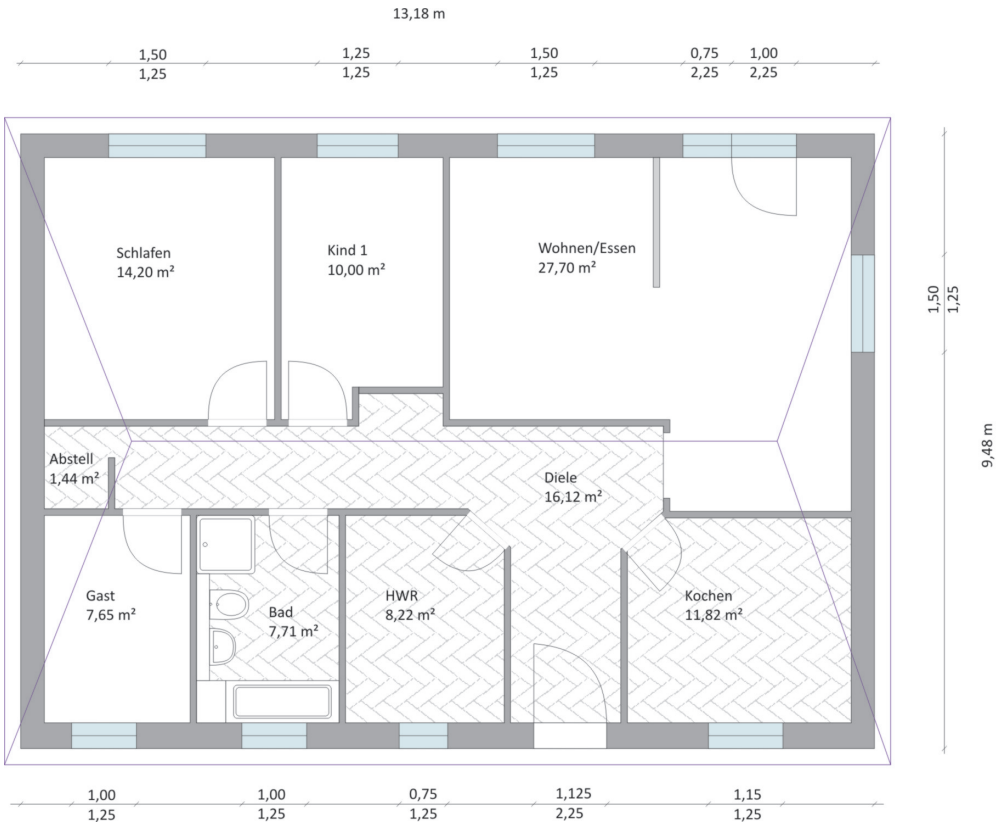

Bungalow

AM: 13,18 m x 9,48 m
Wohnfläche: 105 m²
MW: 36,5 cm Y-Tong
Walmdach 45/30°
Umlaufender Dachüberstand: 25 cm

Bungalow mit einer Wohnfläche von 105 qm.

Bewertung: Noch nicht bewertet
Eine Frage zu diesem Produkt stellen

Beschreibung

Dieser Bungalow mit einer Gesamtwohnfläche von 105 m^2 ist aufgeteilt in einen großen Wohn-/Essbereich ein Schlafzimmer mit 15 m^2 und 2 kleineren Wohnräumen.